



PACIFIC

Espesor / Thickness

- 20 mm
- 12 mm
- 6 mm
- 4 mm





Acabado / Finishing

Abujardado / Bush-hammered





PACIFIC

		ACABADO Y GRUPO DE PRECIO M ² / FINISHING & PRICE GROUP SQM			
		iTOP COUNTERTOPS			iTOP FRONTS
		20 mm	12 mm	6 mm R	4 mm (Pieza + Malla / Piece + Mesh)
FORMATO FORMAT	COLOR COLOUR	Natural Natural	Natural Natural	Natural Natural	Natural Natural
150 x 320 cm 59" x 126"	BLANCO PLUS	168 	100 	169 	160 
	GRIS	---	---	---	---

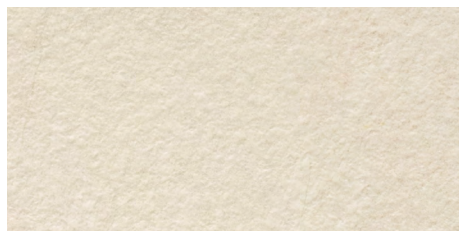

BLANCO PLUS
Abujardado / Bush-hammered



GRIS
Abujardado / Bush-hammered

PACKING				
Espesor Thickness	Peso tabla completa Weight of whole slab	Peso por m ² Weight per m ²	Piezas por Caballete Slabs per A-Frame	Peso por Caballete Weight per A-Frame
20 mm*	250 kg	52,10 kg	12	3185 kg
12 mm*	150 kg	31,25 kg	20	3185 kg
6 mm R*	66,15 kg	13,80 kg	40	2831 kg
4 mm*	45 kg	9,40 kg	60	2900 kg

* Los datos de packing corresponden a la venta de caballete completo. Los caballetes se facturan siempre y los precios se adaptarán por trimestre según el mercado. Contacte con el departamento comercial para más información.

* The packing data refers to the sale of a complete A-Frame. Iron A-Frames will always be invoiced and the prices will be adapted per quarter according to the market. Through our Sales Department you can get more information.